



MINISTERUL MUNCII
ȘI JUSTIȚIEI SOCIALE



Nesecret

Nr. 11512/11.12.2017

Către: Doamna Carmen Adriana ICHIM
Institutiua Prefectului - Judetul Buzau
Ref: Adresa dumneavoastra 22833/04.12.2017

Stimata doamna,

Prin prezenta, vă transmitem alăturat "Informare privind activitatea desfasurata de catre AJOFM Buzau, pentru realizarea indicatorilor de performanta, a planului de formare profesionala si a planului de ocupare la 30.11.2017".

Cu stimă,

Ionel Tociu
Director executiv



AGENȚIA JUDEȚEANĂ PENTRU OCUPAREA FORȚEI DE MUNCĂ BUZĂU
Operator de date cu caracter personal nr. 9953.
Str. Ion Băieșu, bl. 3A, parter
Tel.: 0238/713216; Fax: 0238/713216
e-mail: ajofm@bz.anofm.ro;
www.ajofmbuzau.ro



INFORMARE
PRIVIND ACTIVITATEA DESFĂȘURATĂ DE CĂTRE AJOFM BUZAU, PENTRU
REALIZAREA INDICATORILOR DE PERFORMANȚĂ, A PLANULUI DE FORMARE
PROFESIONALĂ ȘI A PLANULUI DE OCUPARE LA 30.11.2017

Agentia Judeteana pentru Ocuparea Fortei de Munca Buzau este organizata si functioneaza potrivit Legii nr.202/2006, a Statutului A.N.O.F.M. aprobat prin H.G. nr.1610/2006, a regulamentului-cadru de organizare si functionare precum si structurilor organizatorice aprobate de catre Agentia Nationala pentru Ocuparea Fortei de Munca.

Agentia Judeteana pentru Ocuparea Fortei de Munca Buzau are urmatoarea organizare in teritoriu :

Agentia Locala Buzau	- in municipiul Buzau;
Punct de lucru Nehoiu	- in orasul Nehoiu
Punct de lucru Patarlagele	- in orasul Patarlagele
Punct de lucru Pogoanele	- in orasul Pogoanele
Punct de lucru Rm. Sarat	- in municipiul Rm. Sarat;

Sediul central se afla in municipiul Buzau, str. Ion Baiesu, bl. 3A, parter.

Situatia somajului inregistrat

Situatia principalilor indicatori ce caracterizeaza starea sociala, la nivelul judetului Buzau, la 30.11.2017, comparativ cu 31.12.2016, se prezinta astfel:

Nr. crt.	Indicator	UM	31.12.2016	30.11.2017
1.	Resurse de muncă	miipers	258,4	258,4
2.	Populatia ocupată	-//-	166,3	166,3
3.	Populatia activă	-//-	184,7	174,7
4.	Total salariați	-//-	84,3	84,3
5.	Total someri, din care:	pers	17144	14837
	• someri indemnizati	-//-	2488	1649
	• someri neindemnizati	pers	14656	13178
6.	Rata somajului	%	9,28	8,49
7.	Numar someri incadrati	pers	9602	10511

Evolutia numarului de someri si rata somajului – la sfirsitul fiecărei luni :

Luna	2016			2017		
	Nr. someri	- d.c. indemnizati	RS	Nr. someri	d.c. indemnizati	RS
Ianuarie	17644	3001	9,55	17413	2888	9,97
Februarie	18100	2868	9,80	16955	2407	9,71
Martie	17002	2084	9,21	17317	2558	9,91
Aprilie	17042	1763	9,23	15681	2268	8,98
Mai	17636	1747	9,55	16516	1851	9,45
Iunie	18014	1483	9,75	17372	1745	9,94
Iulie	18662	1583	10,10	17429	1419	9,98
August	18804	3089	10,18	18325	3220	10,49
Septembrie	18807	3029	10,18	17959	3396	10,28
Octombrie	17993	2298	9,74	15100	1668	8,64
Noiembrie	18085	2401	9,79	14827	1649	8,49
Decembrie	17144	2488	9,28			

SITUATIA SOMERILOR IN EVIDENTA SI PLATA, INDEMN. SI NEINDEMN, PE BAZINE DE OCUPARE LA DATA DE 30.11.2017

Nr. Crt.	Denumirea indicatorului	TOTAL		indemn.		neindemn.	
		total	femei	total	femei	total	femei
1	BAZIN BUZAU	5864	2347	765	404	5099	1943
2	BAZIN RM.SARAT	3543	1319	370	168	3173	1151
3	BAZIN PATARLAGELE	2935	1132	222	110	2713	1022
4	BAZIN POGOANELE	1865	665	115	42	1750	623
5	BAZIN NEHOIU	620	266	177	86	443	180
Total judet (1+2+3+4+5)		14827	5729	1649	810	13178	4919

Balanta somajului in 2017 se prezinta astfel: (anexa_balanta)

Grafic, situatia ratei somajului se prezinta astfel:

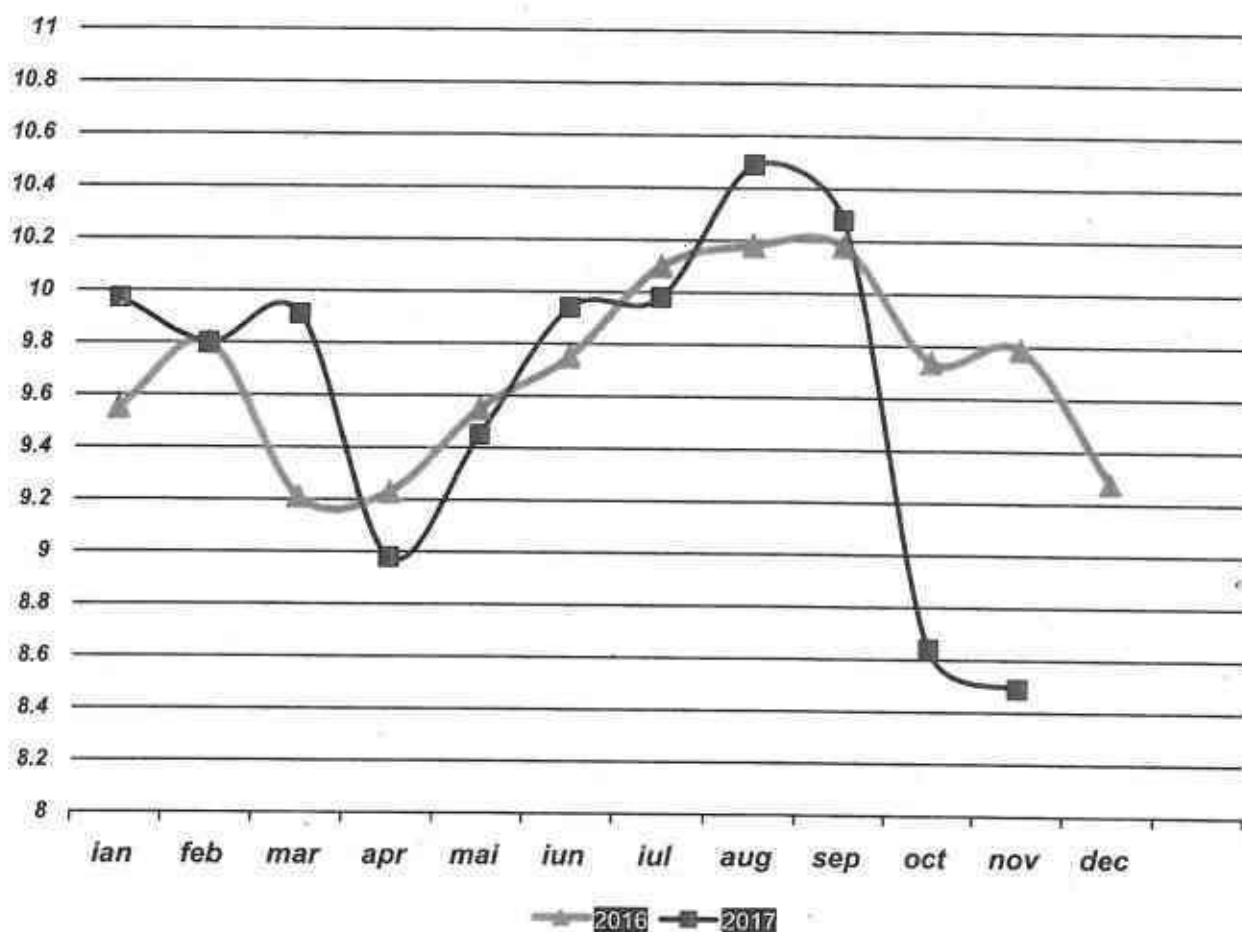

1

Observam un numar mare de someri la inceputul anului 2017, lucru mentinut inca din 2016 in special a celor neindemnizati, dar si a celor care beneficiaza de indemnizatie de somaj. Aceasta situatie se datoreaza unitatilor din mediul privat care fie si-au restrins activitate fie s-au desfiintat. De asemenea, observam o crestere a ratei somajului incepind cu luna august 2017, lucru datorat punerii in plata a absolventilor de liceu si studii superioare promotia 2017.

Pe linga aceasta afluenta de persoane, AJOFM Buzau s-a confruntat si cu o scadere semnificativa a ofertei de locuri de munca vacante.

Crearea de locuri de munca si combaterea somajului in randul persoanelor aflate in cautarea unui loc de munca sunt grijile momentului in Romania.

Bursa Locurilor de Munca reprezinta o masura preventiva si activa pe piata muncii. Scopul acesteia il reprezinta satisfacerea rapida a nevoilor pietei si punerea in relatie directa a cererii cu

oferta de forta de munca. Beneficiarii sunt angajatorii si persoanele aflate in cautarea unui loc de munca.

A.J.O.F.M. Buzau asigura cadrul institutional atat pentru solicitanti cat si pentru ofertantii de locuri de munca.

Pina la 30.11.2017, AJOFM Buzau a organizat 3 burse, prezentate in tabelele de mai jos si la care au fost obtinute urmatoarele rezultate:

	Bursa Generala - 7 aprilie	Bursa Tineri – 14 Iulie	Bursa locurilor de muca pentru absolventi – 20 octombrie
Numar agenti economici contactati	188	22	288
Numar agenti economici participanti	72	11	71
Numar locuri de munca vacante	685	109	796
Numar persoane participante la stand	1144	49, din care 25 tineri	1019, din care 739 absolventi
Numar persoane selectate pt. interviu	581	24, din care 16 tineri	588, din care 386 absolventi
Numar persoane incadrate	131	8 tineri	116 absolventi

REALIZAREA PLANULUI DE OCUPARE SI A PLANULUI DE FORMARE PROFESIONALA

Pentru a veni in sprijinul somerilor, in sensul gasirii unei solutii care sa le faciliteze mai usor accesul pe piata muncii, AJOFM Buzau a actionat si actioneaza pe mai multe cai, prin dezvoltarea de masuri active prevazute de Legea 76/2002, actualizata.

Programul Judetean de Ocupare a fortei de Munca.

Obiectivul principal al Programului Judetean pentru ocuparea fortei de munca pentru anul 2017 este incadrarea in munca a cel putin 9.600 persoane. Aceste persoane vor fi incadrate prin masuri active dezvoltate conform legii in vigoare, fie pe locuri subventionate, fie pe locuri nesubventionate.

Avand in vedere disparitatile regionale in domeniul ocuparii fortei de munca, precum si situatiile socio - economice specifice unor zone, programul mai contine si 3 programe speciale, doua destinate localitatilor cu rata mare a somajului, *rural*, 70 persoane (134 persoane incadrate pina la 30.11.2017), *urban*, 50 persoane (75 persoane incadrate pina in prezent) si al treilea destinat *comunitatilor cu numar mare de etnici romi*, 30 persoane (nici o persoana incadrata pina la 30.11.2017).

La 30.11.2017 situatia realizarii planului de ocupare se prezinta astfel:

MASURA	PROGRAM APROBAT AN 2017	REALIZARI 30.11. 2017
TOTAL PERSOANE OCUPATE, ca urmare a masurilor de / prin subventionare conform:	9.600	10.511
Mediere	7.732	8.639
Formare profesionala (B AS + FSE)	300	211
Completare venituri - someri (art. 72) si absolventi (art. 73 ind.1 al. 2)	200	356
Art. 73. indice 2 – prima de activare	300	463
Art. 85 - subventionare locuri ocupate de pers.> 45 ani	300	583
Art. 85 - subventionare locuri ocupate de tineri NEETs	100	19
Art. 85 - subventionare locuri ocupate de Someri lunga durata	20	0
Art. 74 – prima de incadrare	20	21
Art. 75 – prima de instalare	10	1
Art. 76 ² – prima de relocare	10	6
Art. 80 – subventionare locuri pentru abs.	100	126
Art. 73 ind.1 al. 1 – prima incadrare absolventi	100	68
Servicii publice	400	0
Persoane marginalizate	8	6

Formarea profesionala

Pentru anul 2017, prin **Planul de Formare Profesionala** propus si aprobat (ANEXA_FP_2017) de catre conducerea ANOFM, AJOFM Buzau si-a propus sa desfasoare **26 de cursuri de formare** in meserii: *din zona serviciilor si prestarilor de servicii* (bucatar, patiser, ospatar, agent securitate, frizer, frizer – coafor – manichiurist – pedichiurist, contabil), *impuse de legislatia in vigoare* (inspector resurse umane) sau *solicitate expres de catre someri, care cunosteau o anume meserie dar nu aveau certificat de calificare* (instalatori instalatii sanitare si gaze, lucrator in comert).

La stabilirea Planului de Formare Profesionala pentru anul 2017 s-a avut in vedere numarul somerilor in evidenta si plata AJOFM Buzau, mediul de provenienta al somerilor (rural/urban), structura pe sexe, grupe de virsta dar mai ales nivelul studiilor, intrucit este bine stiut ca AJOFM Buzau are in evidenta, in prezent, aproximativ 14000, la inceputul anului, erau in jur de 15000 persoane, beneficiare ale Legii 416/2001 (foarte multe dintre ele cu cel mult 8 clase absolvite).

De la inceputul anului pana la 30.11.2017, A.J.O.F.M. Buzau a organizat 12 cursuri de formare profesionala la care au fost cuprinsi 254 cursanti, toti someri din care 150 femei; pina in prezent s-au finalizat 9 cursuri, cu 168 absolventi, toti someri;

Situatia sintetica a cursurilor organizate in anul 2017, o prezentăm in Anexa_FP_realizari..

REALIZAREA INDICATORILOR DE PERFORMANTA LA 30.11.2017

In ceea ce priveste indicatorii de performanta, avem rezultate foarte bune la indicatorii de ocupare (grad de ocupare a locurilor de munca vacante comunicate de angajatori si grad de ocupare a persoanelor din evidenta ANOFM) si indicatorii de participare a somerilor la masuri active (mediere, consiliere). Nu la fel de bune sunt rezultatele la indicatorul de formare profesionala (rata de participare a somerilor la formare profesionala). Motivatia nerealizarii acestui indicator este urmatoarea: Dupa metodologia de calcul al acestui indicator, la o medie lunara a stocului de someri in primele 11 luni ale anului 2017 de 16808, AJOFM Buzau ar fi trebuit sa realizeze un program de formare de 1849 de persoane.

- Necorelarea bugetului alocat cu planul de formare fundamentat si aprobat – S-a propus si aprobat un plan de formare profesionala de 26 de cursuri pentru 593 cursanti. Bugetul alocat pentru formare din BAS (159.000lei) reprezinta aproximativ 31,8% din ceea ce a fost solicitat (500.000 lei).

- Judetul Buzau are o medie lunara a numarului de someri in evidenta si plata de 16808, dintre acestia in jur de 2000 indemnizati iar restul de aproximativ 14000 neindemnizati. Dintre acestia din urma, cei neindemnizati, beneficiari ai Legii 416/2001, aproximativ 9000 nu au minimum de studii gimnaziale pentru a indeplini prima conditie de a fi **cuprinsi** la programe de formare profesionala;

A.J.O.F.M. BUZAU

BALANTA SOMAJULUI

LUNA / ANUL	INTRARI IN PLATA SIEVIDENTA				IESIRI DIN PLATA SIEVIDENTA				MODIFICARI			RATA SOMAJ ULUI						
	SOLD INITIAL	TOTAL INTRARI	Intrari din cimpul muncii	Intrari absolute/indeemnizati	Intrari nelindeemnizati	REPUNERI SOMERI INDEMNIZ	Sold suspend	TOTAL IESIRI	Expire perioada	Incedrati	Pensionati		Alte cauze	SUSPENDARI SOMERI INDEMNIZ	abs. fara de per.	ani.(+/-)	SOLD FINAL	
TOTAL AN 2005	12988	48185	4846	1292	40334	2385	(-672)	46729	5615	29160	212	10029	1713	(+1947)		14444	7,4	
TOTAL AN 2006	14444	37654	4039	870	31245	1647	(-532)	37475	4166	24377	156	7661	1115	(+870)		14623	7,5	
TOTAL AN 2007	14623	34763	2912	616	30433	1102	(-300)	38782	3147	24524	47	10262	802	(+506)		10604	5,5	
TOTAL AN 2008	10604	25800	2935	588	21670	525	82	25570	2059	15707	50	7147	607	(+189)		10854	5,6	
TOTAL AN 2009	10854	25680	8606	1268	14549	1133	124	18614	2151	8444	122	6638	1257	(+536)		17920	9,5	
TOTAL AN 2010	17920	24834	7328	1477	13779	2104	148	24123	7780	7899	200	6012	2252	(+1352)		18631	9,7	
TOTAL AN 2011	18631	22368	3642	854	16421	1967	-516	26021	6658	8661	130	9121	1451	(+1150)		14978	7,8	
TOTAL AN 2012	14978	20536	3889	1639	13768	967	273	20489	3367	9207	99	6576	1240	(+147)		15025	8,0	
TOTAL AN 2013	15025	25101	3870	2047	18500	1109	-425	23656	3415	10537	114	8906	684	(+19)		16470	8,6	
TOTAL AN 2014	16470	27696	3515	2386	20391	615	889	25818	3378	11077	74	9785	1504	(+167)		18348	9,6	
TOTAL AN 2015	18348	21674	2798	2574	14804	626	773	21587	2591	10404	38	7155	1399	(+422)		18435	9,7	
TOTAL AN 2016	18348	16563	2263	1859	11639	288	494	17854	2569	9006	31	5466	782	(+92)		17144	9,3	
IANUARIE	17144	1214	549	0	614	82	(-31)	945	36	676	0	182	51	(+269)		17413	9,97	
FEBRUARIE	17413	957	195	3	730	0	29	1415	580	800	0	6	29	(-458)		16955	9,71	
MARTIE	16955	1877	488	0	1227	0	162	1515	49	1142	0	162	162	(+362)		17317	9,91	
APRILIE	17317	984	198	1	690	0	95	2620	248	769	0	1508	95	(-1636)		15681	8,98	
MAI	15681	2284	115	3	2095	0	71	1450	386	921	0	72	71	(+834)		16516	9,45	
IULIE	16516	1909	115	3	1763	0	28	1053	124	870	0	31	28	(+856)		17372	9,94	
IULIE	17372	1961	71	3	1846	0	41	1904	239	1018	0	606	41	(+57)		17429	9,98	
AUGUST	17429	2031	240	2	1770	0	19	1136	27	967	0	123	19	(+896)		18325	10,49	
SEPTEMBRIE	18325	1265	193	192	832	0	48	1631	128	895	0	560	48	(-366)		17959	10,28	
OCTOMBRIE	17959	1787	178	124	1438	18	29	4646	549	994	0	3056	47	(-2859)		15100	8,64	
NOIEMBRIE	15100	980	166	3	783	0	28	1253	30	862	0	333	28	(-273)		14827	8,49	
DECEMBRIE																		
TOTAL AN 2017	18348	17249	2508	334	13788	100	519	19568	2396	9914	0	6639	619	(-273)		14827	8,49	

RATA SOMAJULUI ESTE RECALCULATA CU NOUA POPULATIE ACTIVA CIVILA DE 174.700 PERSOANE CONFORM BALANTEI FORTEI DE MUNCA AFERENTA ANULUI 2017

PLANUL DE FORMARE APROBAT PENTRU ANUL 2017

Nr. crt.	Ocupatia/calificarea	Total nr. cursuri	Benef.		Finantare		Forma de pregatire			Institutiile organizatoare		
			someri	FSE	initiere	re/calif.	perf.	spec.	furnizori autorizati	CFP al AJOFM	CRFPA	
	TOTAL JUDET	26	26	0	7	18	0	1	10	16	0	
1	agent de securitate	4	4	0	0	4	0	0	4	0	0	
2	bucatar	1	1	0	0	1	0	0	1	0	0	
3	coafor	1	1	0	1	0	0	0	0	1	0	
4	cofetar	1	1	0	0	1	0	0	0	1	0	
5	contabil	1	1	0	1	0	0	0	0	1	0	
6	frizer	2	2	0	0	2	0	0	0	2	0	
7	frizer coafor manichirist pedichiurist	1	1	0	0	1	0	0	0	1	0	
8	inspector/referent resurse umane	2	2	0	2	0	0	0	0	2	0	
9	instalator instalatii tehnico sanitare si de gaze	1	1	0	0	1	0	0	0	1	0	
10	lucrador in comerț	3	3	0	0	3	0	0	0	3	0	
11	maseur	1	1	0	1	0	0	0	1	0	0	
12	masinist la masini mobile pentru transporturi interioare	2	2	0	0	2	0	0	2	0	0	
13	operator calculator electronic si retele	1	1	0	0	0	0	1	0	1	0	
14	operator introducere, validare si prelucrare date	1	1	0	1	0	0	0	0	1	0	
15	ospatar(chelner), vanzator in unitati de alimentatie	2	2	0	0	2	0	0	2	0	0	
16	patiser	1	1	0	0	1	0	0	0	1	0	
17	vanzator	1	1	0	1	0	0	0	0	1	0	

CURSURI ORGANIZATE 01.01.2017 - 30.11.2017

nr. crt	cod curs	meseria/ocupatia	cod COR/NC	BAS	FSE-PR	total cursanti	dc someri	femei	416	per desf	data ex	abs	dc femei
1	620	agent de securitate	5169.1.3	BAS		28	28	20	0	26.04.2017 25.07.2017	26-Jul-2017	28	20
2	621	masinist la masini mobile pentru transporturi interioare	8334.1.1	BAS		20	20	0	0	12.05.2017 24.07.2017	29-Jul-2017	19	0
3	622	agent de securitate	5169.1.3	BAS		28	28	18	2	17.05.2017 14.08.2017	16-Aug-2017	24	15
4	623	operator introducere, validare si prelucrare date	413201	BAS		14	14	9	0	26.05.2017 27.06.2017	28-Jun-2017	12	8
5	624	frizer coafor manichiurist pedichiurist	5141.2.1	BAS		23	23	22	0	29.06.2017 16.11.2017	17-Nov-2017	16	15
6	627	vanzator	522101	BAS		18	18	7	2	12.06.2017 30.06.2017	3-Jul-2017	16	6
7	626	maseur	325501	BAS		20	20	17	0	19.06.2017 14.07.2017	17-Jul-2017	20	17
8	628	lucrator in comerț	5220.1.1	BAS		23	23	18	1	28.07.2017 10.10.2017	11-Oct-2017	21	17
9	629	ospatar	5123.2.1	BAS		24	24	10	0	25.09.2017 23.02.2018	26-Feb-2018	0	0
10	630	operator calculator electronic si retele	351101	BAS		12	12	6	0	02.10.2017 27.10.2017	30-Oct-2017	12	6
11	631	agent de securitate	5169.1.3	BAS		24	24	15	0	24.10.2017 30.01.2018	31-Jan-2018	0	0
12	632	agent de securitate	5169.1.3	BAS		20	20	8	0	01.11.2017 08.02.2018	9-Feb-2018	0	0
		TOTAL				254	254	150	5			168	104