



## **RAPORT PRIVIND ACTIVITATEA DESFASURATA DE CATRE AJOFM BUZAU IN PRIMILE 11 LUNI ALE ANULUI 2022**

Agentia Judeteana pentru Ocuparea Fortei de Munca Buzau este organizata si functioneaza potrivit Legii nr.202/2006, a Statutului A.N.O.F.M. aprobat prin H.G. nr.1610/2006, a regulamentului-cadru de organizare si functionare precum si structurilor organizatorice aprobate de catre Agentia Nationala pentru Ocuparea Fortei de Munca, avind si exercitind atributiuni specifice pe piata fortei de munca de:

- Masuri active:
  - mediere, informare si consiliere profesionala, profilare,
  - formare profesionala,
  - subventionare locuri de munca create pentru persoane cu varsta peste 45 ani, tineri NEETs, persoane ce mai au 5 ani pina la pensie, absolventi,
  - implementare programe europene de combatere a somajului;
  - EURES;
  - executare silita;
  - control masuri active.
- Masuri pasive – inregistrarea persoanelor in cautarea unui loc de munca, plata indemnizatiei de somaj

Agentia Judeteana pentru Ocuparea Fortei de Munca Buzau are urmatoarea organizare in teritoriu :

Agentia Locala Buzau - in municipiul Buzau, str.Pacii, nr.29 parter, tel.0238/720229;

Punct de lucru Rm. Sarat - in municipiul Rm. Sarat, str.Pl. Torcaru, nr.12bis, tel.0238/562855

Punct de lucru Patarlagele - in orasul Patarlagele, bl. C1, parter, tel. 0238/550493

Punct de lucru Pogoanele - in orasul Pogoanele, str.Libertatii, bl.4, parter, tel. 0238/552361

Punct de lucru Nehoiu - in orasul Nehoiu, str. Mihai Vitezul, nr.3 bis, bl. 30/31, parter, tel. 0238/554545

Centrul de Formare Profesionala – in municipiul Buzau, str. Pacii, nr. 29, tel. 0238/727913

Sediul central se afla in municipiul Buzau, str. Ion Baiesu, bl. 3A, parter, tel/fax 0238/713216

## Principalele caracteristici ce definesc Piata fortei de munca pe primele 11 luni ale anului 2022 - SINTEZA

### 1. SITUATIA SOMAJULUI – CONCLUZIE GENERALA: NUMARUL SOMERILOR A SCAZUT CONSTANT

Situatia principalilor indicatori ce caracterizeaza starea sociala, la nivelul judetului Buzau, la 30.11. 2022, comparativ cu 31.12.2021, se prezinta astfel :

Nr. crt.	Indicator	UM	31.12.2021	30.11.2022	Diferente+/-
1.	Resurse de muncă	miipers	245,5	242,9	(-) 2,6
2.	Populatia ocupată	-//-	157,7	133,8	(-)23,9
3.	Populatia activă	-//-	171,2	141,9	(-)29,3)
4.	Total salariați	-//-	85,8	88,4	(+)2,6
5.	Total someri, din care:	pers	8.138	7.493	(-)645
	• someri indemnizati	-//-	1.584	842	(-)742
	• someri neindemnizati	pers	6.554	6.651	(+)97
6.	Rata somajului	%	4,75	5,28	(+)0,53
7.	Numar someri incadrati	pers	9.800	7.855	(-)1945

### SITUATIA SOMERILOR IN EVIDENTA SI PLATA, INDEMNIZATI SI NEINDEMNIZATI, PE BAZINE DE OCUPARE LA DATA DE 30.11.2022

Nrcrt	Denumirea indicatorului	TOTAL		indemn.		neindemn.	
		total	femei	total	femei	total	femei
1	BAZIN BUZAU	2948	1287	397	261	2551	1026
2	BAZIN RM.SARAT	1831	785	210	111	1621	674
3	BAZIN PATARLAGELE	1762	699	120	65	1642	634
4	BAZIN POGOANELE	617	224	38	12	579	212
5	BAZIN NEHOIU	335	158	77	38	258	120
Total judet (1+2+3+4+5)		7493	3153	842	487	6651	2666

#### CONCLUZII:

- Somerii indemnizati au scazut semnificativ in cursul anului 2022, respectiv cu 742 persoane;
- Somerii neindemnizati se mentin aproximativ la acelasi nivel ca la inceputul anului.

## SITUATIA SOMERILOR IN EVIDENTA SI PLATA LA DATA DE 30.11.2022

Nr crt	Denumirea indicatorului	TOTAL		din care cu studii:					
				primare, prof.		liceale		superioare	
		total	femei	total	femei	total	femei	total	femei
1	Someri indemnizati, din care:	842	487	420	219	342	220	80	48
a	* din cimpul muncii	688	405	379	202	240	164	69	39
b	* absolventi	154	82	41	17	102	56	11	9
2	Neindemnizati	6651	2666	5891	2295	729	361	31	10
TOTAL GENERAL (1+2)		7493	3153	6311	2514	1071	581	111	58

- Absolventii in somaj sunt din ce in ce mai putini, in fiecare an migratia absolventilor este prezenta tot mai constant.

Grafic, evolutia ratei somajului in anul 2022, comparativ cu anul 2021, se prezinta astfel:

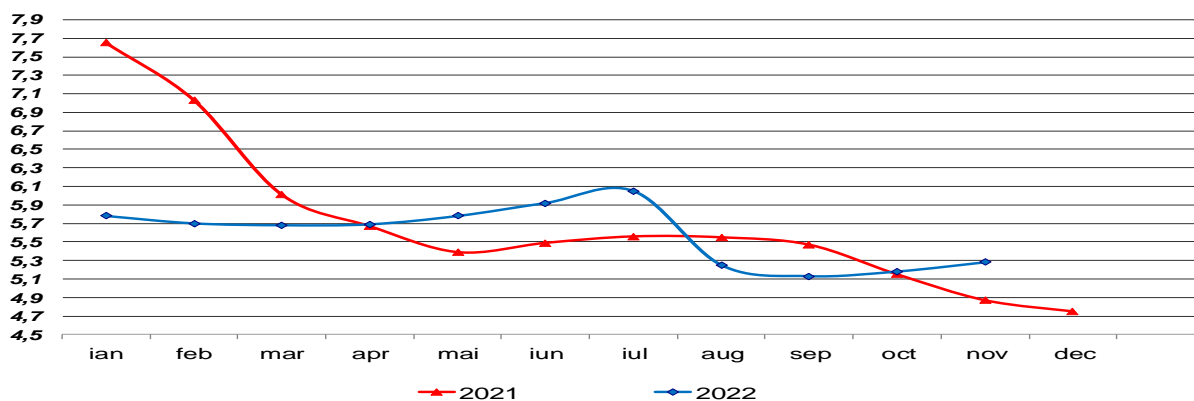

Grafic, evolutia numarului de someri in anul 2022, comparativ cu anul 2021, se prezinta astfel:

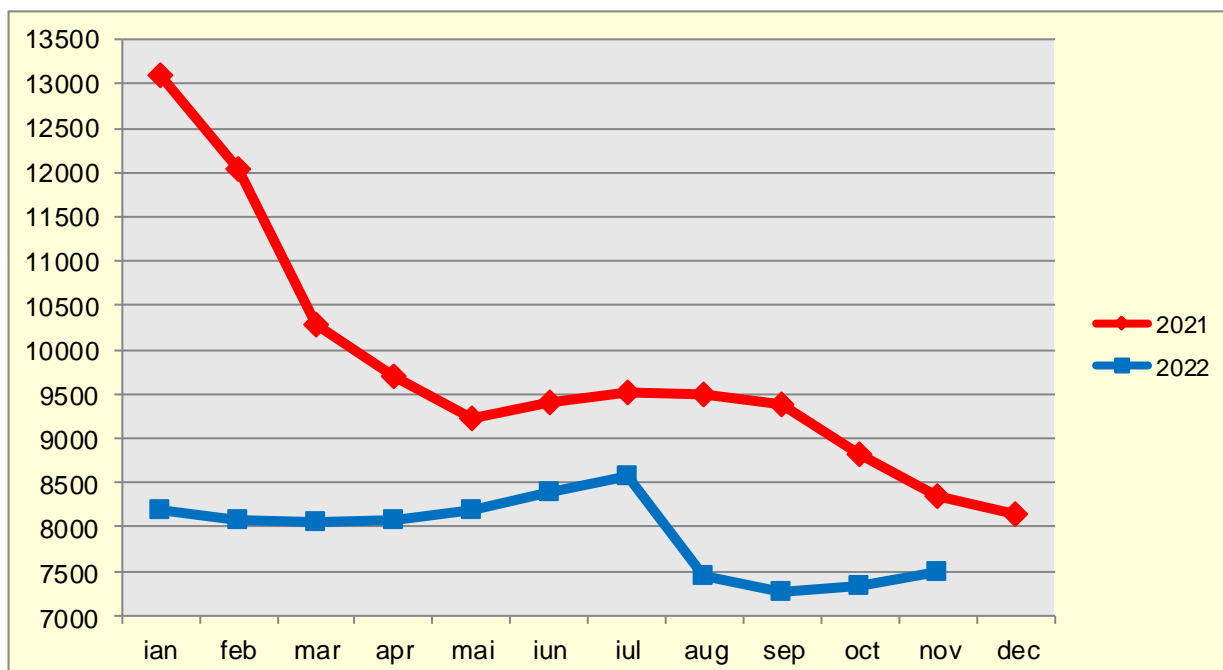

Din situatiile de mai sus, observam scaderea ratei somajului in anul 2022, de la 5,78% la 01.01.2022 la 5,28% la data de 30.11.2022.

Numarul de someri indemnizati a scazut de la 1584 persoane la 01.01.2022 la 842 persoane la data de 30.11.2022. Numarul somerilor neindemnizati, in marea lor majoritate beneficiari al Legii 416/2001, s-a mentinut cam la acelasi nivel, ca la inceputul anului, cu o usoara crestere in luna noiembrie, multi inregistrindu-se pentru a putea beneficia de ajutoarele de caldura.

**Observam din cele doua grafice scaderea constanta a numarului de someri, o continuare a anului 2021, dar o crestere a ratei somajului de la luna septembrie 2022. Acest lucru este rezultatul faptului ca s-a inregistrat o scadere semnificativa a indicatorului „Populatia activa civila” de la 171.200 cit era in anul 2021, la 141.900 cat este in anul 2022, conform Balantei Fortei de munca, la 01.01.2022.**

Societatile comerciale de pe platforma industriala a municipiului Buzau (principalul pol de dezvoltare economica a judetului Buzau) si-au desfasurat activitatea la capacitate maxima, nu au disponibilizat, dimpotriva au si facut angajari din forta de munca disponibila, fie chiar si necalificata.

Deschiderea si extinderea unor santiere de dezvoltare a infrastructurii a dus de asemenea la absorbtia de forta de munca disponibila. In plus, a fost extinsa activitatea societatilor Yazaki si Aaylex One , acest lucru necesitind angajarea de personal pe mai multe paliere de lucru, obiect principal de activitate sau servicii administrative.

In acest sens, AJOFM Buzau, impreuna cu reprezentanti ai societatilor au desfasurat burse in localitati din judetul Buzau pentru selectarea de personal.

Acest lucru este demonstrat si de crearea si ocuparea in primele 11 luni ale anului, a 7.855 locuri de munca vacante.

Observam ca dintr-un numar de aproximativ 3.500 absolventi promotia 2022 de invatamint liceal, postliceal sau de studii superioare, un numar foarte scazut (aproximativ 400) s-a inscris in evidenta, si dintre ei in acest moment beneficiaza de indemnizatie un numar de 154. Absolventii scolilor de arte si meserii, profesional, invatamint tehnic **nu au intrat** in somaj indemnizat, fiind recrutati de pe bancile scolilor, ceea ce demonstreaza viabilitatea acestor forme de invatamint in asigurarea necesarului de forta de munca calificata pe piata fortei de munca buzoiene.

Si in anul 2022 oferta de locuri de munca, se situeaza la o medie intre 200 si 250 locuri vacante zilnic, 90% dintre cerintele pietei muncii fiind pentru structuri calificate.

Din pacate in evidenta avem un numar de aproximativ 2500 someri cu studii primare si fara studii, dintre acestia peste 50% avind mai putin de 4 clase, persoane care cu greu patrund pe piata muncii, neavind calificare, sau nu pot fi cuprinse la masuri active de crestere a sanselor de ocupare.

Un aspect deosebit de important este faptul ca in municipiul Buzau, ponderea somerilor in populatia stabila, 18 – 62 ani, s-a mentinut pe tot parcursul anului sub 1% (aprox 70%), acest lucru demonstrind inca o data ca municipiul Buzau este principalul pol de dezvoltare din judetul Buzau.

## 2. REALIZARI PROGRAM DE OCUPARE SI PROGRAM FORMARE IN ANUL 2022 - SINTEZA

Asa cum precizam mai sus, in primele 11 luni s-a reusit crearea si ocuparea a 7.855 persoane. Pe categorii de masuri stimulare/masuri de subventionare situatia se prezinta astfel:

MASURA	Propus	Realizat	Sume platite (lei)
TOTAL PERSOANE OCUPATE, ca urmare a masurilor de / prin subventionare cf.:	9000	7855	<b>8.452.259</b>
Mediere	7715	6010	0
Formare profesionala	30	127	0
Art. 72 - completare venituri someri	250	255	362.357
Art. 73 indice 2 – somerii neindemnizati incadrati in 90 zile de la inregistrare beneficiaza de o prima de 1000 lei	120	69	51.000
Art. 85 – subventionare locuri persoane > 45 ani, tineri NEETs si SLD – 2250 lei lunar timp de un an	730	1233	7.393.904
Art. 74 – somerii incadrati la mai mult de 15 km de domiciliu beneficiaza de prima de incadrare – decontare abonament	55	55	335.050
Art. 75 – somerii incadrati la peste 50 km de domiciliu si isi schimba domiciliul/resedinta beneficiaza de prima instalare	5	1	6.250
Art. 76 <sup>2</sup> – somerii incadrati la peste 50 km de domiciliu si isi schimba domiciliul/resedinta beneficiaza de prima de relocare – 900 lei lunar pentru decontare cheltuieli de locuire.	20	6	40.067
Art. 80 – subventionare locuri pentru absolventi – 2250 lei lunar timp de un an	150	86	253.077
Prima de insertie pentru absolventi – absolventii care in 60 de zile de la inregistrare se incadreaza beneficiaza de o prima de 1500 lei	40	12	8.554
Persoane marginalizate	5	1	2.000

### EFORT FINANCIAR MASURI DE STIMULARE/SUBVENTIONARE = 8.452.259 lei

In ceea ce priveste Programul de formare, in anul 2022 AJOFM Buzau a avut propus si aprobat un numar de 26 de cursuri, pentru un numar de 400 de someri. Bugetul alocat a fost de 23.000 lei.

La data de 30.11.2022, Programul de formare a fost realizat in totalitate. Din bugetul alocat au fost realizate doar doua cursuri, restul programului pina la 26 a fost realizat in colaborare cu CRFPA-urile partenere din tara.

De mentionat aici faptul ca a fost creat cadrul legislativ pentru desfasurarea de cursuri si cu persoanele cu studii primare (4 clase), exemplu aici, ajutor de bucatar, femeie de serviciu, ingrijitor spatii verzi, etc.

Sintetic, situatia cursurilor organizate este prezentata in Anexa

### **3. ORDONANTE PANDEMIE**

In afara masurilor active de stimulare si subventionare a locurilor de munca prevazute de Legea 76/202, in perioada pandemiei au fost adoptate o serie de masuri active destinate angajatilor si angajatorilor pentru mentinerea locurilor de munca in contextul situatiei epidemiologice determinate de raspindirea coronavirusului SARS – CoV – 2, unele mentinute si in anul 2022 si anume:

- Somaj tehnic, conform legislatiei in vigoare pina la 31.03.2022: 203 angajatori, 1.200 angajati, 1.486.528 lei platiti;
- Reducere timp, conform legislatitiei in vigoare pina la 31.12.2022: 112 angajatori, 1.785 angajati, 2.000.234 lei platiti;

**Total plati ordonante pandemie in anul 2022 – 3.486.762 lei**

### **PROIECTE AFLATE IN IMPLEMENTARE/FINALIZATE LA NIVELUL AJOFM BUZAU**

**AJOFM Buzau deruleaza/a derulat mai multe proiecte cu finantare europeana, in cadrul axei prioritare POCU, implementate in calitate de beneficiar, de catre ANOFM, dupa cum urmeaza:**

1. PRO ACCES 2 - Stimularea mobilitatii si subventionarea locurilor de munca pentru someri si inactivi - grup tinta someri si inactivi non NEETs - perioada de implementare iun. 2019 – aug. 2022;
2. INTESPO – Inregistrarea tinerilor in evidentele Serviciului Public de Ocupare – grup tinta tineri NEETs – perioada de implementare sept. 2017 – mart. 2022;
3. ACTIMOB NEETs – Activare si mobilitate tineri NEETs – grup tinta tineri NEETs - perioada de implementare mai 2019 – aprilie 2022;
4. FACILITAREA INSERTIEI PE PIATA MUNCII A PERSOANELOR CU DIZABILITATI - grup tinta persoane cu dizabilitati - perioada de implementare iunie 2019 – mai 2022;
5. UNIT 5 RMPD – Ucenicie si stagii pentru somerii non NEETs din regiunile mai putin dezvoltate – grup tinta someri non NEETs care au incheiat/vor incheia contracte de ucenicie/stagiu - perioada de implementare aprilie 2019 – mart. 2022;
6. PRO ACCES 3 - Stimularea mobilității și subvenționarea locurilor de muncă pentru șomeri – perioada de implementare decembrie 2020 – iunie 2023;
7. ACTINEETs 1 RMPD – Activare tineri NEETs – perioada de implementare 28.05.2022 – 31.12.2023 – valoare proiect 15.699.000 lei
8. PROACCES 4 – Subventionare locuri de munca pentru someri - perioada de implementare 05.10.2022 – 31.12.2023 – valoare proiect 11.348.000 lei

## **CONCLUZII**

- Preconizam scaderea ratei somajului pina la finele anului 2023, avand in vedere programele cu finantare nationala si nerambursabila europeana, ajungind la aproximativ 4,2% la sfirsitul anul 2023;
- De asemeni, Programul Operational Ocupare si Educatie, ce urmeaza pentru perioada 2021 – 2027, deschide noi oportunitati pe piata fortei de munca, prin programele de formare profesionala a adultilor/ucenicie, ce vor mari sansele de angajare ale somerilor ce vor participa la aceste programe.
- AJOFM Buzau are capacitatea logistica, administrativa si de personal de a sustine toate masurile decise de catre Guvernul Romaniei pentru implementarea masurilor active finantate pentru combaterea pandemiei.