



MINISTERUL MEDIULUI,
APELOR ȘI PĂDURILOR



Către: Instituția Prefectului - Județul Buzău

Răspuns la adresa dumneavoastră nr. 3582/04.03.2024, înregistrată la Administrația Bazinală de Apă Buzău-Ialomița cu nr. 4600/06.03.2024, vă înaintăm materialul privind măsurile din Planul de Management al Riscului la Inundații pentru bazinul hidrografic al râului Buzău, aferente jud. Buzău, ce va fi prezentat în cadrul ședinței Colegiului Prefectural al Județului Buzău din data de 27.03.2024.

Cu respect,

DIRECTOR A.B.A. Buzău-Ialomița,

Ing. Marilena STOIAN

Adresă de corespondență:

Str. Bucegi, nr. 20 bis, C.P. 120208, Buzău, jud. Buzău
Tel: +4 0238 725 446 | +4 0238 725 447
Fax: +4 0238 427 237
Email: dispecer@daib.rowater.ro

Cod Fiscal: RO 23706189 / 01.01.2007
Cod IBAN: RO57 TREZ 1665 0220 1X01 1198
Trezoreria Buzău

**Director Tehnic Exploatare,
Mentenananta a ISNGA si Investitii
Ing. Adrian POPA**

Serv. S.U.,
Marcela GHEORGHE

Comp. S.U.-I.S.P.,
Iuliana Dragu

Adresă de corespondență:

Str. Bucegi, nr. 20 bis, C.P. 120208, Buzău, jud. Buzău
Tel: +4 0238 725 446 | +4 0238 725 447
Fax: +4 0238 427 237
Email: dispecer@daib.rowater.ro

Cod Fiscal: RO 23706189 / 01.01.2007
Cod IBAN: RO57 TREZ 1665 0220 1X01 1198
Trezoreria Buzău

**Măsurile prevăzute în
PLANUL DE MANAGEMENT AL RISCULUI LA INUNDAȚII
pentru bazinul hidrografic al râului Buzău, județul Buzău**

Implementarea Directivei Inundații (2007/60/CE), transpusă în legislația românească prin HG nr. 846/2010 pentru aprobarea Strategiei naționale de management al riscului la inundații pe termen mediu și lung, presupune parcurgerea o dată la 6 ani a următoarelor etape:

- Evaluarea Preliminară a Riscului la Inundații (EPRI);
- Actualizarea Hărților de Hazard și de Risc la Inundații (HHRI);
- Actualizarea Planurilor de Management al Riscului la Inundații (PMRI);

Ministerul Mediului, Apelor și Pădurilor este autoritatea responsabilă cu rol principal în gestionarea managementului riscului la inundații în România și Administrația Națională „Apele Române” prin cele 11 Administrații Bazinale de Apă și Institutul Național de Hidrologie și Gospodărire a Apelor.

În privința managementului riscului la inundații, pe lângă instituțiile cu rol primordial în managementul riscului la inundații, sunt implicate și alte autorități la nivel central (ministere) precum și o serie de instituții la nivel național, județean și local, care au responsabilități și sarcini specifice. În România funcționează Sistemul național de management al situațiilor de urgență generate de inundații ce are în structură Comitetul Național, Comitete Ministeriale, Comitete județene și Comitete locale, Administrația Națională „Apele Române” și unitățile sale teritoriale, ceilalți deținători de lucrări cu rol de protecție împotriva inundațiilor, persoanele fizice sau juridice care au în proprietate acumulări mici, etc.

În anul 2023 în cadrul celui de-al doilea ciclu de implementare a Directivei Inundații (2007/60/CE) România, pe baza evaluării evenimentelor semnificative de inundații din perioada 2010-2016 și a actualizării **Hărților de Hazard și Risc la Inundații (HHRI)**, finalizate în 2022, a fost actualizat și **Planul de Management al Riscului la Inundații (PMRI)**, valabil pentru perioada 2022-2027.

Elaborarea / revizuirea **Hărților de Hazard și de Risc la Inundații (HHRI)**, precum și a **Planurilor de Management al Riscului la Inundații (PMRI)** s-a realizat în cadrul proiectului RO FLOODS „Întărirea capacității autorității publice centrale în domeniul apelor în scopul implementării etapelor a 2-a și a 3-a ale Ciclului II al Directivei Inundații - RO-FLOODS” cod SIPOCA 734/cod MySMIS 130033 derulat de Ministerul Mediului Apelor și Pădurilor împreună cu Administrația Națională Apele Române și cu sprijinul World Bank Romania.

Planurile de Management al Riscului la Inundații au fost elaborate în concordanță cu prevederile Strategiei Naționale de Management al Riscului la Inundații pe termen mediu și lung, Strategiei Naționale pentru Dezvoltare Durabilă a României Orizonturi 2013-2020-2030 și Strategiei Naționale a României privind Schimbările Climatice 2013 - 2020 și post 2020, dar și în conformitate cu alte directive și strategii europene relevante, etc.

Cel de al 2-lea Plan de Management al Riscului la Inundații, valabil pentru perioada 2022-2027 a fost aprobat prin Hotărârea de Guvern nr. 886/2023.

Hărțile de Hazard și Risc la Inundații (HHRI), se pot consulta pe site-ul inundatii.ro la adresa <https://inundatii.ro/portal-harti/>. Conform prevederilor legale, este necesară integrarea acestor hărți de hazard și de risc la inundații în Planurile de Urbanism și de

Adresă de corespondență:

Str. Bucegi, nr. 20 bis, C.P. 120208, Buzău, jud. Buzău
Tel: +4 0238 725 446 | +4 0238 725 447
Fax: +4 0238 427 237
Email: dispecer@daib.rowater.ro

Cod Fiscal: RO 23706189 / 01.01.2007
Cod IBAN: RO57 TREZ 1665 0220 1X01 1198
Trezoreria Buzău

Amenajare a Teritoriului de interes județean și local. HHRI vor fi folosite pentru amenajarea teritoriului și urbanism, pentru delimitarea zonelor cu restricții, în proiectare pentru determinarea calculor de dimensionare a lucrărilor și de asemenea în scopul planificării intervențiilor în caz de urgență.

Planurile de Management al Riscului la Inundații se afla postate pe site-ul Administratie Nationale "Apele Romane" la adresa <https://rowater.ro/despre-noi/descrierea-activitatii/managementul-situatiilor-de-urgenta/directiva-inundatii-2007-60-ce/planurile-de-management-al-riscului-la-inundatii-ciclu-2/> și pe site-ul inundatii.ro la adresa <https://inundatii.ro/resurse/>.

În bazinul hidrografic Buzău, pe teritoriul județului Buzău, au fost identificate și analizate în vederea planificării măsurilor de reducere a riscului la inundații, 7 zone cu risc potențial semnificativ la inundații (APSF):

- râu Buzău - aval confluența Cașoca Mare;
- râu Bâsca Chiojdului- aval localitate Bâsca Chiojdului;
- râu Sărățel-sector aval confluenta Slănicel amonte localitate Policiori;
- râu Câlnău - aval localitate Valea Salciei;
- râu Comisoia;
- râu Sărata - av. confl. Naianca;
- râu Bălăneasa

În tabelul de mai jos sunt prezentate măsurile prevăzute pentru a fi implementate în perioada 2022-2027 pentru zonele cu risc semnificativ la inundații situate în bazinul hidrografic al râului Buzău, pe raza județului Buzău și autoritățile responsabile cu implementarea acestora:

Nr. Crt.	Denumire A.P.S.F.R.	Măsură	Autoritate responsabilă
1	Râu Buzău - av. confl. Casoaca Mare	Managementul albiei râului și a luncii inundabile prin creșterea retenției naturale a apei - Zona de retenție naturală a apei pe malul drept al râului Buzău zona Râmnicelu	M.M.A.P., A.N.A.R., Autorități locale, C.J.
		Lucrări de îndiguire (în zona localităților)/ Construirea unei a doua linii de apărare - Îndiguiri r. Buzău pe sect. av. confluența Casoca în loc. unde nu se asigură protecție la Q1%, Ltotală=20 km în 29 de localități (Lunca Priporului, Nehoiășu, Pătârlagele, Cislău, Bădila, Pârscoi, Măgura, Unguriu, Săgeata, Găvănești)	M.M.A.P., A.N.A.R., A.N.I.F. Autorități locale, C.J.
		Supraînălțarea lucrărilor de îndiguire existente - Supraînălțare diguri dimensionate la Q2% (diguri pe zona Berca-Pleșcoi-Săpoca și Căndești-Buzău), L=29.1km, V=291000m ³	M.M.A.P., A.N.A.R., alți deținători
		Reabilitare diguri în vederea exploatării în condiții de siguranță - Refacere dig Viperești, stare avansată de degradare, L=800 m, V reabilitare dig = 8000 m ³	M.M.A.P., A.N.A.R., alți deținători

Adresă de corespondență:

Str. Bucegi, nr. 20 bis, C.P. 120208, Buzău, jud. Buzău
 Tel: +4 0238 725 446 | +4 0238 725 447
 Fax: +4 0238 427 237
 Email: dispecer@daib.rowater.ro

Cod Fiscal: RO 23706189 / 01.01.2007
 Cod IBAN: RO57 TREZ 1665 0220 1X01 1198
 Trezoreria Buzău

		Punerea in siguranță a barajelor, prizelor de apa (de ex. masuri de limitare a infiltrațiilor) - barajul Siriu (lucrări de reabilitare și modernizare baraj, echipamente hidromecanice și electrice) - asigurarea protecției din proiectare	M.M.A.P., A.N.A.R., alți deținători
2	Râu Bâsca Chiojdului - av. loc. Basca Chiojdului	Lucrări de îndiguire (în zona localităților)/ Construirea unei a doua linii de apărare - Diguri distanțate de mal loc: Bâsca Chiojdului, Chiojdu și Gura Bâscei, Valea Catinei, Cătina și Bâscentii de Sus (L=3838 m). Vdig=61408 m3	M.M.A.P., A.N.A.R., A.N.I.F. Autorități locale, C.J
3	Râu Sărățel - sector av. confl. Slănicel am. loc. Policiori	Menținerea sau creșterea suprafeței de păduri destinate protecției hidrologice, la scara întregului bazin hidrografic -Menținerea suprafeței pădurilor pentru bazinul hidrografic Sărățel aferenta APSFR-ului, S = 6009,68 ha	M.M.A.P., Gărzile forestiere, R.N.P. - Romsilva, Ocoale Silvice de Regim, Autorități locale
		Managementul albiei râului și a luncii inundabile prin creșterea retenției naturale a apei - Zone de retenție naturală a apei în amonte de localitatea Chiliile (amonte de podul de pe DC 208)	M.M.A.P., A.N.A.R., Autorități locale, C.J.
4	Râu Câlnău - av. loc. Valea Salciei	Managementul pădurilor în lunca inundabilă și în zona ripariană, inclusiv perdele protecție diguri - Îmbunătățirea managementului pădurilor din zonele inundabile ale râului Câlnău aferente APSFR-ului, S = 82,2 ha	M.M.A.P., Gărzile forestiere, R.N.P. - Romsilva, Ocoale Silvice de Regim, Autorități locale
		Mărirea capacității de tranzitare a albiei prin redimensionarea podurilor - Identificare podețe neautorizate sau subdimensionate pe râul Câlnău și notificare deținători în vederea promovării lucrărilor	M.T.I.C., C.N.A.I.R., Autoritati locale, C.J.
		Lucrări de regularizare locală a albiei (incl. măsuri de stabilizare a albiei) - Lucrari de regularizare r. Câlnău PT Regularizare r. Câlnău în loc Poșta Câlnău, Zărnești, Racovițeni, jud. BZ pt tr Posta Câlnău, Zărnești	M.M.A.P., A.N.A.R., Autorități locale, CJ
		Reabilitarea sistemelor hidrotehnice utilizate în amenajarea albiilor torențiale - Reabilitări construcții hidrotehnice și completări lucrări de CES în amenajarea BH Câlnău, reabilitare baraj 1 buc, reabilitarea a 5 construcții hidrotehnice	M.M.A.P., M.A.D.R., R.N.P. - Romsilva, Ocoale Silvice de Regim, A.N.I.F., Autorități locale
5	Râu Comisoaia	Managementul albiei râului și a luncii inundabile prin creșterea retenției naturale a apei - Zonă de retenție naturală în albia majoră r. Comisoaia sect. am. loc. Cuculeasa	M.M.A.P., A.N.A.R., Autorități locale, C.J.
		Managementul albiei râului și a luncii inundabile prin creșterea retenției naturale a apei - Zonă de retenție naturală în albia majoră a r. Comisoaia md. loc. Cuculeasa și Zoița	M.M.A.P., A.N.A.R., Autorități locale, C.J.
6	Râu Bălăneasa (Sărățel) - av. loc. Tocileni	Inventarierea lucrărilor hidrotehnice de amenajare a albiilor torențiale și evaluarea stării/ funcționalității acestora - Notificare deținători lucrări hidrotehnice de control a scurgerii solide pentru torenți din BH Bălăneasa - menținerea funcționalității	M.M.A.P., M.A.D.R., R.N.P. - Romsilva, Ocoale Silvice de Regim, A.N.I.F., Autorități locale

Adresă de corespondență:

Str. Bucegi, nr. 20 bis, C.P. 120208, Buzău, jud. Buzău
Tel: +4 0238 725 446 | +4 0238 725 447
Fax: +4 0238 427 237
Email: dispecer@daib.rowater.ro

Cod Fiscal: RO 23706189 / 01.01.2007
Cod IBAN: RO57 TREZ 1665 0220 1X01 1198
Trezoreria Buzău

7	Râu Sărata aval confluența Năianca	Decolmatare în vederea creșterii capacității lacului de acumulare Pitulicea.	MMAP/ANAR/ABA
---	---------------------------------------------	---------------------------------------------------------------------------------	---------------

În vederea pregătirii pentru accesare fonduri în cadrul unor programe de finanțare europene (ex. [Programul Dezvoltare Durabilă 2021-2027](#)), în cadrul PMRI au fost definite unele proiecte integrate majore, care să respecte criteriile de eligibilitate:

- Nevoia de investiții în vederea diminuării vulnerabilității comunităților în contextul schimbărilor climatice și asigurării unei societăți reziliente în fața dezastrelor și adaptată la realitatea operațională reprezintă în continuare o necesitate stringentă pentru România.

- Acțiunile și investițiile PDD se vor baza pe hărțile de risc la inundații și pe măsurile identificate în PMRI.

- Investițiile PDD vor utiliza soluții bazate pe infrastructura verde pentru prevenirea inundațiilor și reducerea impactului secetei.

Investițiile din PODD vor viza managementul riscurilor generate de inundații, eroziune costieră și secetă, prin următoarele tipuri majore de măsuri:

- amenajarea integrată a bazinelor hidrografice prin utilizarea/aplicarea măsurilor nestructurale (ex. reducerea scurgerilor de suprafață, remeandrare, crearea de zone de inundare naturală), cu preponderență a realizării de infrastructură verde și prin adaptarea infrastructurii verzi existente, conforme cu practicile UE și cele promovate pentru atingerea obiectivelor PEV (Politica Europeană de Vecinătate), inclusiv asigurarea conectivității laterale și/sau transversale a râului;
- continuarea acțiunilor specifice de limitare a efectelor negative ale eroziunii costiere aflate în derulare;
- implementarea de măsuri nestructurale, în principal “soluții bazate pe natură”, ca factor complementar pentru menținerea funcțiilor ecosistemelor și întărirea rezilienței acestora la manifestarea fenomenului de secetă, respectiv deșertificare;
- dezvoltarea infrastructurii de monitorizare, avertizare și alarmare a fenomenelor hidro-meteorologice severe, inclusiv sisteme și infrastructuri de comunicații și tehnologia informației, pentru evaluarea și gestionarea durabilă a resurselor naturale, precum și activități în scopul conștientizării publice

Măsurile de reducere a riscului la inundații pentru zonele cu risc potențial semnificativ pe râul Buzău și râul Bâsca Chiojdului au fost cuprinse într-un proiect integrat major. Acest proiect include soluții bazate pe măsuri verzi, și care au un grad ridicat de adaptabilitate la schimbările climatice.

Tipuri de măsuri cuprinse în proiectul integrat aferent BH Buzău:

Cod măsură	Tip măsură
M33-RO33	Lucrări de îndiguire (în zona localităților) în vederea protecției împotriva inundațiilor.

Adresă de corespondență:

Str. Bucegi, nr. 20 bis, C.P. 120208, Buzău, jud. Buzău
 Tel: +4 0238 725 446 | +4 0238 725 447
 Fax: +4 0238 427 237
 Email: dispecer@daib.rowater.ro

Cod Fiscal: RO 23706189 / 01.01.2007
 Cod IBAN: RO57 TREZ 1665 0220 1X01 1198
 Trezoreria Buzău

M33-RO36	Îndepărtare parțială diguri: realizarea a 4 breșe de 200 m deschidere fiecare pentru a asigura inundarea albiei majore a râului Buzău aval Râmnicelu.
M31-RO19	Zone de retenție naturală a apei pe malul drept al râului Buzău aval Râmnicelu.
M32-RO22	Realizarea de noi acumulări laterale. Polder Jirlău.
M33-RO34	Supraînălțarea lucrărilor de îndiguire dimensionate la Q2%.
M33-RO35	Reabilitare diguri în vederea exploatării în condiții de siguranță. Refacere dig Viperești - stare avansată de degradare.
M33-RO29	Apărări de mal în zonele cu eroziuni active, ce avansează spre corpul digurilor și pun în pericol stabilitatea și siguranța acestora.
M31-RO10	Menținerea sau creșterea proporției de suprafață împădurită în bazinele superioare ale cursurilor de apă (nu numai APSFR).

După definirea ca fiind prioritar, acest proiect a beneficiat de modelare hidraulică, ceea ce a permis evaluarea fiecărei măsuri indicând astfel eficiența măsurilor și/sau necesitatea ajustării sau schimbării măsurilor prevăzute în primul PMRI, ceea ce a făcut posibilă identificarea unei alternative noi, optimizate, ca alternativă viabilă.

În jud. Buzău, sunt prevăzute lucrări de reducere a riscului la inundatii, pe râul Buzău:

Lucrări de îndiguire (în zona localităților)

- mal drept, dig localitatea Lunca Priporului - 125 m, Hmed = 2,3 m
- mal stâng, dig localitatea Nehoiășu - 455 m, Hmed = 1,2 m
- mal stâng, dig localitatea Nehoiu - 375 m, Hmed = 1,4 m
- mal drept, dig localitatea Nehoiu, zona amonte - 290 m, Hmed = 1,4 m
- mal drept, dig localitatea Nehoiu, zona aval - 470 m, Hmed = 2,6 m
- mal drept, dig localitatea Pătârlagele, zona amonte - 1.570 m, Hmed = 2,7 m
- mal drept, dig localitatea Pătârlagele, zona aval - 570 m, Hmed = 1,5 m
- mal drept, dig localitatea Cislău - 1.970 m, Hmed = 1,3 m
- mal stâng, dig localitatea Bădila - 740 m, Hmed = 0,8 m
- mal stâng, dig localitatea Pârscov - 2.420 m, Hmed = 1,5 m
- mal drept, dig localitatea Măgura - 2.035 m, Hmed = 3,8 m
- mal drept, dig localitatea Unguriu - 1.120 m, Hmed = 3,1 m
- mal stâng, dig localitatea Săgeata - 2.300 m, Hmed = 2,4 m
- mal stâng, dig localitatea Găvănești - 2.580 m, Hmed = 1,5 m

Supraînălțarea lucrărilor de îndiguire existente dimensionate la Q2%:

- mal drept, dig localitatea Sătuc - 4,19 km, Hmed = 10,3 m
- mal drept, dig localitatea Căndești - 5,9 km
- mal stâng, dig localitatea Pleșcoi - 1,4 km
- mal stâng, dig localitatea Mătești - 1,75 km
- mal stâng, dig localitatea Săpoca, zona amonte - 1,31 km
- mal stâng, dig localitatea Săpoca, zona aval - 2,05 km
- mal drept, dig localitatea Vernești - 4,65 km
- mal stâng, dig localități Potoceni și Căpățânești - 4,7 km
- mal drept, dig localitatea Municipiu Buzău - 4,8 km

Lungime totală = 30,75 km.

Reabilitare diguri în vederea exploatării în condiții de siguranță. Refacere dig Viperești - stare avansată de degradare. Lungime 800 m. Volum reabilitare dig = $(16-6) \cdot 800 = 8.000 \text{ m}^3$

Adresă de corespondență:

Str. Bucegi, nr. 20 bis, C.P. 120208, Buzău, jud. Buzău
 Tel: +4 0238 725 446 | +4 0238 725 447
 Fax: +4 0238 427 237
 Email: dispecer@daib.rowater.ro

Cod Fiscal: RO 23706189 / 01.01.2007
 Cod IBAN: RO57 TREZ 1665 0220 1X01 1198
 Trezoreria Buzău

Pe râul Bâsca Chiojdului :

Îndiguiri în zona localităților aflate la risc, respectiv în zona de confluență cu râul Buzău pentru a controla fenomenul de remuu:

- mal drept, dig localitatea Bâsca Chiojdului -544 m, Hmed = 2.1 m, Hmed zonă cu risc ridicat = 3.6 m
 - mal stâng, dig localitatea Chiojdu, zona amonte - 145 m, Hmed = 1 m
 - mal stâng, dig localitatea Chiojdu, zona aval - 764 m, Hmed = 1 m
 - mal drept, dig localitatea Valea Cătinei - 710 m, Hmed = 1,5 m
 - mal stâng, dig localitatea Cătina - 330 m, Hmed = 1 m
 - mal stâng, dig localitatea Bâscenii de Sus - 425 m, Hmed = 1 m
 - mal drept, dig localitatea Gura Bâscei - 400 m, Hmed = 2 m
 - mal stâng, dig localitatea Gura Bâscei - 520 m, Hmed = 1 m
- Lungime totală = 3,838 km

Apărări de mal în zonele cu eroziuni active, ce avansează spre corpul digurilor și pun în pericol stabilitatea și siguranța acestora

- eroziune mal drept râu Buzău în loc Sutești, pe cca 230 m
 - eroziune mal stâng zona loc Pitulați pe cca 200 m
 - eroziune mal drept râu Buzău loc Scorțaru Nou pe cca 200 ml
- Lungime totală apărări de mal cca 700 ml.

Mentținerea sau creșterea proporției de suprafață împădurită în bazinele superioare ale cursurilor de apă :

- Suprafață teoretică maximală propusă pentru împădurire: 17.359ha (orizont de timp cca 35 ani).
- Suprafață viabilă propusă pentru împădurire: 521ha (orizont de timp 10 ani).

Măsurile propuse în cadrul proiectului integrat Buzăul inferior au fost aplicate pe modelele hidrodinamice disponibile, iar în urma simulării acestora a rezultat că ele sunt eficiente și conduc la reducerea hazardului la inundații în zona obiectivelor propuse a fi apărate prin reducerea semnificativă a undei de viitură propagată în aval, cât și îndeplinirea standardului de protecție a localitatilor de 1%, respectiv de 0.2 % pentru Municipiul Buzău.

În figurile de mai jos, se poate observa o comparație între limitele de inundabilitate din scenariul de bază și limitele de inundabilitate în scenariul post implementare proiect, punând în evidență reducerea hazardului la inundații concluzia fiind că măsurile propuse conduc la efectele așteptate.

Adresă de corespondență:

Str. Bucegi, nr. 20 bis, C.P. 120208, Buzău, jud. Buzău
Tel: +4 0238 725 446 | +4 0238 725 447
Fax: +4 0238 427 237
Email: dispecer@daib.rowater.ro

Cod Fiscal: RO 23706189 / 01.01.2007
Cod IBAN: RO57 TREZ 1665 0220 1X01 1198
Trezoreria Buzău

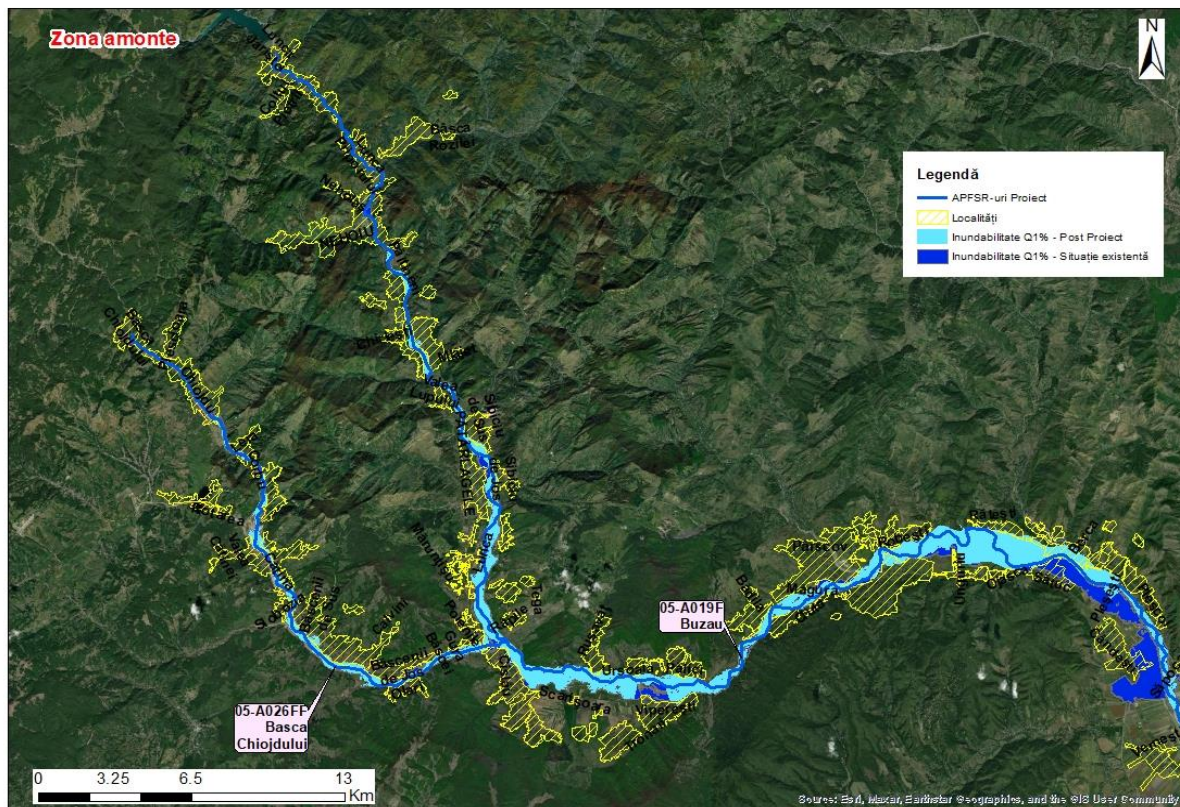

Limita de inundabilitate pre și post implementare proiect Q1% - zona amonte municipiu Buzău

Adresă de corespondență:

Str. Bucegi, nr. 20 bis, C.P. 120208, Buzău, jud. Buzău
 Tel: +4 0238 725 446 | +4 0238 725 447
 Fax: +4 0238 427 237
 Email: dispecer@daib.rowater.ro

Cod Fiscal: RO 23706189 / 01.01.2007
 Cod IBAN: RO57 TREZ 1665 0220 1X01 1198
 Trezoreria Buzău

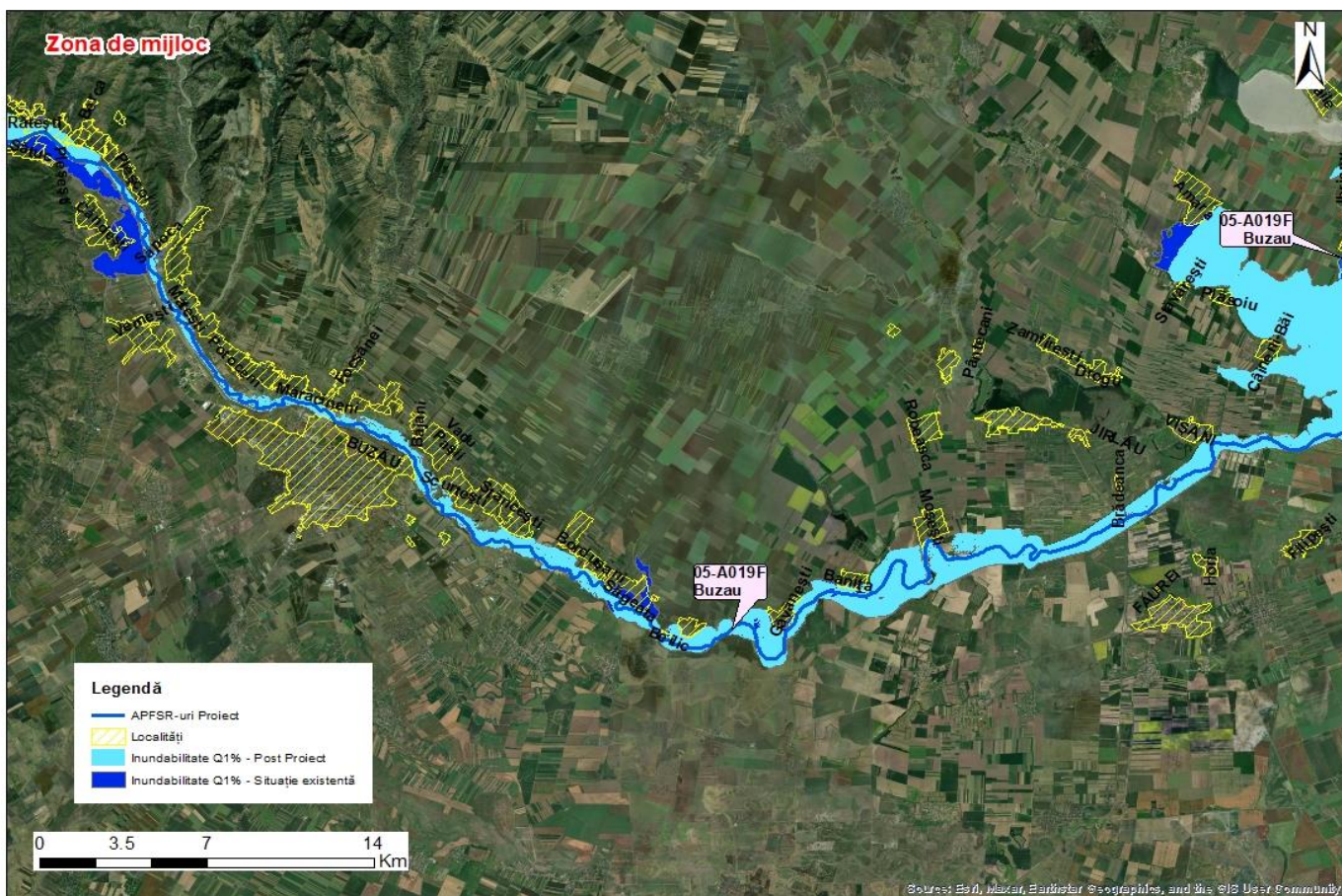

Limita de inundabilitate pre și post implementare proiect Q1% - zona aval municipiu Buzău

Rezultatele modelării și ale analizelor multi-criteriale și cost-beneficiu indică faptul că proiectul este viabil, pentru etapa de Studiu de fezabilitate fiind necesara analiza și optimizarea la nivel de detaliu a măsurilor pentru a maximiza raportul Cost Beneficiu și a beneficiilor aduse mediului.

Adresă de corespondență:

Str. Bucegi, nr. 20 bis, C.P. 120208, Buzău, jud. Buzău
 Tel: +4 0238 725 446 | +4 0238 725 447
 Fax: +4 0238 427 237
 Email: dispecer@daib.rowater.ro

Cod Fiscal: RO 23706189 / 01.01.2007
 Cod IBAN: RO57 TREZ 1665 0220 1X01 1198
 Trezoreria Buzău

	Max)
Sursa de finanțare	Bugetul de Stat / Fonduri Europene

Măsurile de reducere a riscului la inundații propuse în cadrul acestui plan trebuie implementate până în anul 2027, în ciclul următor de planificare. Acest plan este unul dintre instrumentele importante de planificare în domeniul gospodării apelor și în special pentru managementul riscului la inundații.

Adresă de corespondență:

Str. Bucegi, nr. 20 bis, C.P. 120208, Buzău, jud. Buzău
Tel: +4 0238 725 446 | +4 0238 725 447
Fax: +4 0238 427 237
Email: dispecer@daib.rowater.ro

Cod Fiscal: RO 23706189 / 01.01.2007
Cod IBAN: RO57 TREZ 1665 0220 1X01 1198
Trezoreria Buzău